Altillo.com

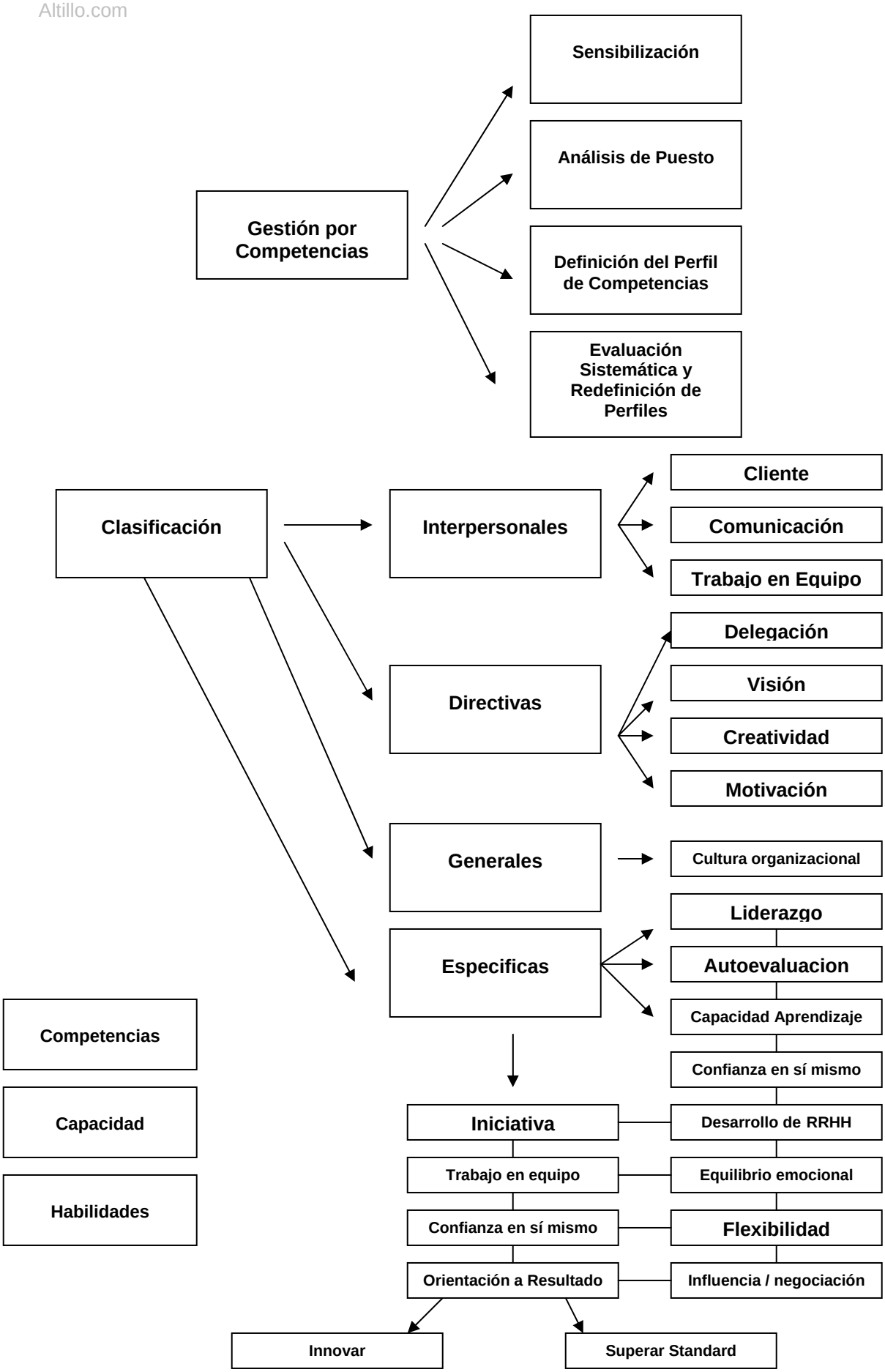
Gestión por Competencias
Sensibilización
Análisis de Puesto
Definición del Perfil de Competencias
Evaluación Sistemática y Redefinición de Perfiles
Clasificación
Interpersonales
Cliente
Comunicación
Trabajo en Equipo
Directivas
Delegación
Visión
Creatividad
Motivación
Generales
Cultura organizacional
Especificas
Liderazgo
Autoevaluacion
Capacidad Aprendizaje
Confianza en sí mismo
Desarrollo de RRHH
Equilibrio emocional
Flexibilidad
Influencia / negociación
Iniciativa
Trabajo en equipo
Confianza en sí mismo
Orientación a Resultado
Innovar
Superar Standard
Competencias
Capacidad
Habilidades